שלום
שמי נתנאל ואני מורה דרך.
20 דקות מירושלים ו-20 דקות מים המלח, כאן אני חי, במדבר יהודה בין 2 האהבות הגדולות שלי -ירושלים עיר הולדתי וים המלח.
אני מדריך סיורים בעברית ובאנגלית מי-מ אל ים: ירושלים, מדבר יהודה וים המלח,
למיטיבי לסת, לכת או קשב, עורך ימי כיף וגיבוש לקבוצות, חברות וארגונים, וכן טיולים למשפחות כולל כתבי חידה לילדים.
בנוסף אני גם מפעיל O.d.t – משחקי חיבור וגיבוש.

אשמח לעמוד לרשותכם!
אם יש לכם קבוצה משלכם דברו איתי ☎ 0506277064 או ב[וואצאפ]
אם רוצים להצטרף לסיור בהרשמה פתוחה [כנסו] לקבוצת הוואצאפ השקטה שם אני מפרסם את הסיורים. תודה

תוכן:

1. סיורים בירושלים

- משוק לשיק (סיור קולינרי בשוק מחנה יהודה)
- הכניסה אל החומות (סיור ברובע היהודי)
- סיור בעלי מלאכה ושווקים בעתיקה
- מעורב ירושלמי (סיור שכונות ונחלאות)
- גן העדן של עין כרם
- על חומותייך הפקדתי שומרים
- ירושלים הרים סביב לה
- מעורב (הרי) ירושלמי
- הר הבית ברגלינו
- ירושלים שווקים סביב לה
- סיורי חנוכיות
- סיור סליחות
- סיור כריסמס (חג מולד)

2. סיורים במדבר יהודה וים המלח

- סיור מתוק בים מלוח
- אוצרות ים המלח
- עוגות ובולעני ים המלח
- אל ארץ המנזרים / אפיפניה – חג ההתגלות
- נביאים ונביעות בנחל פרת
- מנזר המרסבא
- קסם המדבר
- למות או לכבוש את ההר – סיור במצדה
- אי שם בבקעה
- טיולי ירח מלא
- טיול שיטפונות
- נחלי מדבר יהודה

3. סיורים רגליים

4. הפעלות O.D.T

5. פידבקים מלקוחות

סיורים בירושלים

מחנה יהודה – משוק לשיק

סיור קולינארי בשוק מחנה יהודה שמשנה את פניו בשנים האחרונות. נצא לסיור קולינרי בשוק הכי טעים בארץ, סיור טעימות מתובל בשלל סיפורים ירושלמים. נטעם מאכלים מרחבי העולם ונשמע על ההיסטוריה של השוק וההתפתחות שלו, מלידתו ועד היום.
למעוניינים ניתן לגלוש לשכונות נחלאות שם נתחבר לגוש השכונות המעורבות ולדמויות כמו הבנאים, נבון, רב האסירים ועוד...

- אורך הסיור: שעתיים - שלוש שעות
- מתאים למשפחות לחגיגת יומולדת, יום נישואין, מסיבת גיוס וכו'
- מתאים לחברות ארגונים לימי כיף וגיבוש
- מתאים גם בימי גשם (השוק ברובו מקורה)
- ניתן להתאים את התפריט לצליאקים / צמחונים / טבעונים / כשרויות ספציפיות.

בין הטעימות: עלה גפן כורדיים, פסטלים, קובה נבלוסיה, מלוואח פינוקים, בורקס טורקי, חומוס ירושלמי אסלי, שקשוקה, ערק בטעמים, בירות בוטיק, קפה, סנדביץ' אסאדו קולומביאני, מנה מפתיעה בפיתה: ברבוניות / חריימה (חריף) / אוסובוקו / כרובית (צמחוני), מיץ אתרוגת טבעי, חצ'אפורי גרוזיני, כנאפה, קוקילידה, קיורטוש, עראייס, דונר קבב טורקי, שווארמה טבעונית, הרוגלך הכי טעים בירושלים, תבלינים, פיצוחים, גרנולות וחליטות.

כתבו עליי ועל הסיור

לרשימת הסיורים **לסיור הבא**

סיורים בירושלים

הכניסה אל החומות (סיור ברובע היהודי)

במאה ה19, כשירושלים הלכה וגדלה, יצאו היהודים אל מחוץ לחומות. בסיורנו נעשה את הכיוון ההפוך – ניכנס אל העיר העתיקה ונספר את הסיפור היהודי של ירושלים.
נתחיל ממשכנות שאננים שם נסקור את השכונה הראשונה מחוץ לחומות וכמובן שנתייחס גם ל"הוא שעלה למרכבה ודיו לסוסים אמר..."
משם נחצה את גיא בין הינום ונספר על מסורת עתיקה שקשורה למקום. נטפס אל עבר הר ציון וקברו של דוד המלך. ניכנס אל הרובע היהודי ונעבור בין אתרי הרובע השונים. לא ניפרד לפני שנעלה לתצפית יפיפייה על העיר העתיקה כולה וכמובן שנקנח בביקור בכותל המערבי. **ניתן לקחת כסיור בר מצווה**.

- אורך הסיור: שעתיים – שלוש שעות

כתבו עליי ועל הסיור

סיורים בירושלים

סיור בעלי מלאכה ושווקים בעתיקה

בסיורנו בעיר העתיקה של ירושלים, ברובעים הנוצרי והמוסלמי, נפעיל את חושינו...
נראה את המבנים העתיקים, נשמע את קולות המואזין ומגדלי הפעמונים, נלטף את אבניה העתיקות של ירושלים ונתחבר לסיפורים להם הן היו עדות, נריח את ריחות התבלינים והשווקים ונטעם מהמאכלים המקומיים (אופציונאלי). כמובן שנסקור את שלוש הדתות ונבקר אצל בעלי מלאכה שהמקצוע עובר בירושה במשפחה מזה מספר דורות בהם אמן קרמיקה ארמני, סוחר בדים, חנות תבלינים עתיקה ועוד...

- אורך הסיור: כשלוש שעות

כתבו עליי ועל הסיור

מעורב ירושלמי (סיור שכונות ונחלאות)

"אותה שעה היה כל הרחוב ריק מישראל... לא אשכנזים לא אפגנים לא בבלים לא בוכרים ולא גרוזינים ולא דגיסטאנים ולא הרריים ולא חלבים ולא ספרדים ולא פרסים ולא קרימאים ולא תימנים... אורפלים ואיראנים ואשורים ודמשקאים וזאכויים ומשהדים ועדנים וקורדים..." (ש"י עגנון)

סיור בשכונות הירושלמיות שהוקמו לאחר היציאה מהחומות, ממשכנות שאננים דרך מחנה ישראל, נחלת שבעה וכל גוש נחלאות... נסתובב בשכונות ונספר את סיפור הקמתן, נשמע על האנשים שעשו ותרמו, על בליל העדות השונות בירושלים של המאות 19 ו20 ונתחבר להווי החיים באותה התקופה.

- אורך הסיור: כשעתיים
- ניתן לשלב עם ביקור/סיור בשוק מחנה יהודה

סיור בשכונות הירושלמיות שהוקמו לאחר היציאה מהחומות, ממשכנות שאננים דרך מחנה ישראל, נחלת שבעה וכל גוש נחלאות... נסתובב בשכונות ונספר את סיפור הקמתן, נשמע על האנשים שעשו ותרמו, על בליל העדות השונות בירושלים של המאות 19 ו20 ונתחבר להווי החיים באותה התקופה.

רוצים לדעת מתי הסיור הקרוב? להזמין סיור עבור שהקבוצה שלכם? ניתן לשלב עם ארוחה או אטרקציה באזור. נתנאל 0506277064

כתבו עליי ועל הסיור

סיורים בירושלים

גן העדן של עין כרם

עין כרם, כפר ירושלמי שטומן בחובו היסטוריה עתיקה וסיפורי דתות, סיפורי אהבה והמון פסטורליה. נהלך בין סמטאותיה הציוריות של השכונה הירושלמית ונרגיש לרגע בעיירה אירופאית קסומה, נבקר במנזרים ובכנסיות ונכיר את הדמויות שיצרו את הסיפור המרתק אז והיום. נספר על החיבור לטבע ועל העולים שפקדו את המקום בשנותיה הראשונות של מדינת ישראל.

- אורך הסיור: שעתיים – שלוש שעות (ניתן לשלב הליכה קצרה בשביל "סובב עין כרם" המקסים)
- לא חובה להיכנס למנזרים ולכנסיות.
- בסיורי משפחות ניתן לשלב כתב חידה לילדים.

כתבו עליי ועל הסיור

סיורים בירושלים

על חומותייך הפקדתי שומרים

מזרח ומערב, ישן וחדש, בסיור אחד ובמבט אחד אווירי וייחודי, בטיילת החומות בירושלים. נצעד על גבי החומות ונרגיש כמו שומרי העיר לאורך התקופות השונות, נתחבר לקו התפר בין ישראל לירדן ונעמוד על השינוי שחווה העיר החל מהמאה ה19 ועד לימינו אנו. אטרקציה למבוגרים ולילדים.

- אורך הסיור: שעתיים - שלוש שעות
- ניתן לצרף סיור ברובעי העיר העתיקה וביקור בכותל.
- בסיורי משפחות ניתן לשלב כתב חידה לילדים.

מזרח ומערב, ישן וחדש, בסיור אחד ובמבט אחד אווירי וייחודי, בטיילת החומות בירושלים. נצעד על גבי החומות ונרגיש כמו שומרי העיר לאורך התקופות השונות, נתחבר לקו התפר בין ישראל לירדן ונעמוד על השינוי שחווה העיר החל מהמאה ה19 ועד לימינו אנו. אטרקציה למבוגרים ולילדים. אופציונאלי: לצרף סיור ברובעי העיר העתיקה וביקור בכותל.

רוצים לדעת מתי הסיור הקרוב? להזמין סיור עבור הקבוצה שלכם? ניתן לשלב עם הפעלות O.D.T, ארוחה או אטרקציה באזור. נתנאל 0506277064

כתבו עליי ועל הסיור

סיורים בירושלים

ירושלים הרים סביב לה

סיור תצפיות וביקור באתרים בירושלים, ברכבים פרטיים, מתאים לכל המשפחה וכולל כתב חידה לילדים. נתצפת על ירושלים העתיקה שבתוך החומות וגם על זו שמחוץ, נסקור את ההיסטוריה של העיר דרך המבנים שבה, מהתנ"כ עד תש"ח ואף מעבר - מימי דוד המלך שקבע אותה כבירתו, דרך היציאה מהחומות ועד לימינו אנו. נבקר במתחם מקודש לשלוש הדתות וגם נספר גם על הגיאוגרפיה והסביבה כשנבקר באחד ממעיינות הרי ירושלים, בו המעוניינים יוכלו לרחוץ.
בין האתרים והתצפיות: קבר שמואל הנביא, מצפה רחבעם/ארמון הנציב, תצפית דיר אבו תור/משכנות שאננים, יד קנדי ועוד...

- אורך הסיור: שלוש – ארבע שעות
- בסיורי משפחות ניתן לשלב כתב חידה לילדים.

סיור תצפיות וביקור באתרים בירושלים, ברכבים פרטיים, מתאים לכל המשפחה. נתצפת על העיר העתיקה שבתוך החומות וגם על זו שמחוץ, נסקור את ההיסטוריה של העיר דרך המבנים שבה, מהתנ"ך עד תש"ח ואף מעבר - מימי דוד המלך שקבע אותה כבירתו, דרך היציאה מהחומות ועד לימינו אנו. נבקר במתחם מקודש לשלוש הדתות ונתחבר לטבע ולסביבה כשנבקר באחד ממעיינות הרי ירושלים והמעוניינים יוכלו לרחוץ.
בין האתרים והתצפיות: קבר שמואל הנביא, מצפה רחבעם/ארמון הנציב, תצפית דיר אבו תור/משכנות שאננים, יד קנדי ועוד...

רוצים לדעת מתי הסיור הקרוב או להזמין סיור עבור הקבוצה שלכם? נתנאל 0506277064

כתבו עליי ועל הסיור

מעורב (הרי) ירושלמי

סיור תצפיות וביקור באתרים בהרי ירושלים.
רבים הם הישובים שבהרי ירושלים וכך גם המגוון האנושי. ממערב לירושלים גרים יהודים חרדים לצד מוסלמים, נוצרים לצד יהודים משיחיים וכו'... נפתח את סיורנו בתצפית מאחת הפסגות הגבוהות בהר ירושלים להכרות עם הגיאוגרפיה של האזור, אח"כ נבקר במנזר עתיק מימי הצלבנים וגם במסגד צ'צ'ני - שניהם בכפר ערבי, ביד השמונה נראה מתקנים חקלאיים מסורתיים ונספר על הקמת המקום. בישוב חרדי נבקר באנדרטה לזכרו של האלוף הראשון בצה"ל, נראה גם את משטרת אבו גוש המנדטורית וגם את גלגולו הראשון של נווה אילן שהורם כקיבוץ משל"ט על הדרך לירושלים.
בין האתרים והתצפיות: תצפית מהר אדר להכרת האיזור, ביקור במנזר הצלבני באבו גוש וגם במסגד הצ'צ'ני, ביקור ביד השמונה, ביקור באנדרטה לזכרו של דוד מרכוס, ביקור במשטרת אבו גוש המנדטורית ובנווה אילן ההיסטורית שהוקמה כקיבוץ משל"ט.

- אורך הסיור: שעתיים – שלוש שעות
- המעבר הין האתרים מחייב רכבים פרטיים/אוטובוס

סיורים בירושלים

הר הבית ברגלינו

"יש עיר שבלב העולם, ויש אבנים שיודעות לדבר. יש הר מקודש לכולם - ולנו קדוש ביותר...".. סיור בהר הקדוש ביותר - הר הבית. נלך בין נביאים ומלכים, נשמע על נבואות, נסקור את המבנים שקיימים עליו, נספר על ההיסטוריה של המקום וכמובן את המסורות השונות והקדושה לדתות.

- אורך הסיור: שעתיים – ארבע שעות
- ניתן להתחיל או לסיים במצפה רחבעם שבהר הזיתים – תצפית מקסימה על האגן הקדוש (או לחלופין בתצפית בארמון הנציב)

"יש עיר שבלב העולם, ויש אבנים שיודעות לדבר. יש הר מקודש לכולם - ולנו קדוש ביותר...".. סיור בהר הקדוש ביותר - הר הבית. נלך בין נביאים ומלכים, נשמע על נבואות, נסקור את המבנים שקיימים עליו, נספר על ההיסטוריה של המקום וכמובן את המסורות השונות והקדושה לדתות.
ניתן לשלב תצפית במצפה רחבעם שבהר הזיתים – תצפית מקסימה על האגן הקדוש.

ירושלים שווקים סביב לה

בסיורנו נשלב ביקור בשווקי העיר העתיקה ובשוק מחנה יהודה – נעמוד על הדומה והשונה בין השווקים, נטעם מאכלים מסורתיים ומאכלי עדות, נריח את ריחות התבלינים והתבשילים ונספר על התפתחות השווקים השונים.

- אורך הסיור: כשלוש שעות (מצריך הליכה בין השווקים או רכבת קלה)

סיור חנוכיות

כמידי שנה בתקופת חג החנוכה מתקשט הרובע היהודי בירושלים באור הנרות.בסיורנו ברובע נהנה מהאור ונספוג מאוירת החג, נשמע על התפתחותו וגלגולו של החג במרוצת השנים ועל הקשר שלו לציונות, נעמוד על הבדלי המנהגים בין העדות השונות וניחשף לסוגים שונים של חנוכיות, כשמוטיב האור ילווה אותנו לכל אורכו של הסיור. כמובן שלא נוותר על החוויה ונדליק חנוכייה כולנו יחד!!

- אורך הסיור: כשעתיים
- ניתן לקיים את הסיור במהלך ימי החנוכה
- ניתן לשלב טעימות מסורתיות ברוח החג
- בשנים מסוימות ניתן לקיים כסיור כריסנוכה (חנוכיות וכריסמס יחד)

כתבו עליי ועל הסיור

סיור סליחות

באווירת חודש הרחמים והסליחות נצא לסיור בירושלים העתיקה. ממשכנות שאננים דרך הר ציון, הרובע היהודי ועד לכותל. נדבר על התחדשות, סליחה וכפרה, פיוטים וסליחות, מנהגי העדות השונות ונספר על ירושלמים בעלי תשובה, תפילה וצדקה.

- אורך הסיור: כשעתיים וחצי
- ניתן לקיים את הסיור מ-א' באלול ועד יום כיפור

באווירת חודש הרחמים והסליחות נצא לסיור מרתק ומרגש בירושלים העתיקה. ממשכנות שאננים, דרך הרובע היהודי ועד לכותל המערבי, שם יוכלו המעוניינים להישאר למעמד הסליחות המרכזי. במהלך הסיור נדבר על התחדשות, סליחה וכפרה. נשמע פיוטים, נתוודע למנהגי הסליחות של העדות השונות ונספר את סיפורם המעניין של ירושלמים בעלי תשובה, תפילה וצדקה.

הקדימו הרשמתכם, מספר המקומות מוגבל. ניתן לקחת כסיור פרטי עבור הקבוצה שלכם בתאריכים נוספים.

לפרטים והרשמה: 050-6277064

[כתבו עליי ועל הסיור]

סיור כריסמס (חג מולד)

כמידי שנה בתקופת חג המולד ירושלים מתקשטת באורות וצבעים! נסייר ברובע הנוצרי ובמתחמים נוספים מחוץ לעיר העתיקה , נהנה מהאווירה החגיגית, נספר על מנהגי החג ומקורם, על חיבורים לחגים אחרים ועוד... כמובן שלא נוותר על הבית של סנטה.

- אורך הסיור: כשעתיים
- ניתן לקיים את הסיור כמעט בכל דצמבר-ינואר, וללא קישוטים ואורות בכל שאר ימות השנה
- ניתן לשלב טעימות מסורתיות ברוח החג
- בשנים מסוימות ניתן לקיים כסיור כריסנוכה (חנוכיות וכריסמס יחד)

כתבו עליי ועל הסיור

נתנאל כהן • מורה דרך • 0506277064 • לטייל עם נתנאל

מדבר יהודה, ים המלח ובקעת הירדן:

סיור מתוק בים מלוח

סיור תצפיות וביקור באתרים ברכבים פרטיים (לא צריך ג'יפ) או באוטובוס באזור ים המלח, מתאים לכל המשפחה כולל כתב חידה לילדים. נתצפת על הים וסביבתו, נבין כיצד נוצר, למה הולך ונגמר ומהן הדרכים להצלתו. נבקר בגלריה הנמוכה בעולם שכוללת ציורי קיר מרהיבים. כמובן שלא נפספס את סיפורן של מערות קומראן על הממצאים הארכאולוגים המרגשים. נספר על השבר הסורי אפריקאי ועל הבולענים. לסיום נסייר בשמורה החבויה בעינות צוקים, שמורה שנשמרת בקפדנות וניתן לסייר בה רק בהובלת מדריך מורשה מטעם השמורה. כמובן
שלא נוותר על המעיינות המתוקים והמעוניינים יוכלו לטבול.

- אורך הסיור כ-3 שעות
- בסיורי משפחות ניתן לשלב כתב חידה לילדים
- ניתן לשלב רחצה בים המלח/מעיינות חמים/מעיינות קרים.

כתבו עליי ועל הסיור

מדבר יהודה, ים המלח ובקעת הירדן

אוצרות ים המלח

סיור תצפיות וביקור באתרים באזור ים המלח ברכבים פרטיים (לא צריך ג'יפ), מתאים לכל המשפחה כולל כתב חידה לילדים. בתצפית על הים וסביבתו נספר על ההבדלים בין האגן הצפוני לדרומי, על ירידת המפלס ודרכים לפתרון הבעיה. בסמוך לתעלת הלשון הבוהקת בטורקיז נצפה על מצדה ונסקור את הסיפור המרתק. נסיים במסלול רגלי בו נראה תופעות גיאולוגיות יפהפיות כמו יהלומי מלח ופניני מלח ונבקר במעיינות החמים שם המעוניינים יוכלו לרחוץ.

- אורך הסיור כ-3 שעות
- ניתן לשלב רחצה במעיינות קרים ומתוקים.

סיור תצפיות וביקור באתרים באזור ים המלח ברכבים פרטיים (לא צריך ג'יפ) כולל כתב חידה לילדים!!
בתצפית על הים וסביבתו נספר על ההבדלים בין האגן הצפוני לדרומי, על ירידת המפלס ודרכים לפתרון הבעיה.
בסמוך לתעלת הלשון הבוהקת בטורקיז נצפה על מצדה ונסקור את הסיפור המרתק. נסיים במסלול רגלי בו נראה
תופעות גיאולוגיות יפהפיות כמו יהלומי מלח ופניני מלח ונבקר במעיינות החמים שם המעוניינים יוכלו לרחוץ.

רוצים לדעת מתי הסיור הקרוב? להזמין סיור עבור הקבוצה שלכם? ניתן לשלב עם ארוחה או אטרקציה באזור. נתנאל 0506277064

עוגות ובולעני ים המלח

בסיור רגלי כ-3.5 ק"מ נרד לחוף ים המלח ונספר על הים – איך נוצר, מדוע הולך ונגמר ודרכים לפתרון הבעיה. נתרשם מגבישי המלח המיוחדים בצורת עוגות מלח, נטיפים וזקיפים וכמובן שגם נראה בולענים ונספר כיצד בדיוק נוצרים. ניתן לשלב תצפית על ים המלח והסביבה.

- אורך הסיור כ-3 שעות
- ניתן לשלב תצפית על ים המלח או ביקור באתרים נוספים
- בקיץ (וגם בשאר העונות) מומלץ כטיול זריחה

בסיור רגלי כ-3.5 ק"מ נרד לחוף ים המלח ונספר על הים – איך נוצר, מדוע הולך ונגמר ודרכים לפתרון הבעיה. נתרשם מגבישי המלח המיוחדים בצורת עוגות מלח, נטיפים וזקיפים וכמובן שגם נראה בולענים ונספר כיצד בדיוק נוצרים. ניתן לשלב תצפית על ים המלח והסביבה.

רוצים לדעת מתי הסיור הקרוב? להזמין סיור עבור הקבוצה שלכם? ניתן לשלב עם הפעלות O.D.T, ארוחה או אטרקציה באזור. נתנאל 0506277064

לטייל עם נתנאל

נתנאל כהן-מורה דרך-050-6299064

לטייל עם נתנאל

כתבו עליי ועל הסיור

סרטון להתרשמות

לסיור הקודם **לרשימת הסיורים** **לסיור הבא**

נתנאל כהן • **מורה דרך** • **0506277064** • **לטייל עם נתנאל**

אל ארץ המנזרים / אפיפניה – חג ההתגלות

סיור תצפיות וביקור באתרים ברכבים פרטיים (לא צריך ג'יפ) או באוטובוס. נתחיל את הסיור בתצפית לעבר מנזר סנט ג'ורג' שתלוי בגדתו של נחל פרת, נתחבר למדבר של העיר הקדושה ולתופעת נזירות מדבר יהודה. נמשיך לאתר הטבילה בקאסר אל יהוד ומעברות הירדן, ונספר על ארץ המנזרים והמסורות היהודיות והנוצריות הקשורות למקום. לאחר שנבקר במנזר דיר חג'לא היפהפה והמקושט, יוכלו המעוניינים לצאת למסלול הליכה נוח של כ 2-3 ק"מ בואדי נוח'יל בו נשקיף על ים המלח ובקעת הירדן ונראה גם את כוכי ההתבודדות של הנזירים.

- אורך הסיור כ-3 שעות
- במספר מועדים בינואר כולל גם את החגיגות וטקסי הטבילה

סיור תצפיות וביקור באתרים ברכבים פרטיים (לא צריך ג'יפ). נתחיל את הסיור בתצפית על מנזר סנט ג'ורג' התלוי על גדת נחל פרת, נתחבר למדבר של העיר הקדושה ולתופעת נזירות מדבר יהודה. נמשיך לאתר הטבילה בקאסר אל יהוד ומעברות הירדן, ונספר על ארץ המנזרים והמסורות היהודיות והנוצריות הקשורות למקום. לאחר שנבקר במנזר דיר חג'לא היפהפה והמקושט, יוכלו המעוניינים לצאת למסלול הליכה נוח של כ -2 3 ק"מ בואדי נוח'יל בו נשקיף על ים המלח ובקעת הירדן ונראה גם את כוכי ההתבודדות של הנזירים.

רוצים לדעת מתי הסיור הקרוב? להזמין סיור עבור הקבוצה שלכם? ניתן לשלב עם ארוחה או אטרקציה באזור. נתנאל 0506277064

כתבו עליי ועל הסיור

לסיור הקודם **לרשימת הסיורים** **לסיור הבא**

נתנאל כהן • **מורה דרך** • **0506277064** • **לטייל עם נתנאל**

מדבר יהודה, ים המלח ובקעת הירדן

נביאים ונביעות בנחל פרת

סיור תצפיות וביקור באתרים בנחל פרת, גם למי שלא אוהב ללכת. תצפית סנט ג'ורג', אגמון מצפה יריחו, מצפה אורית, עין מבוע, עין פרת ומנזר חריטון.
נחל פרת מהנחלים הצפוניים במדבר יהודה, זורם כל השנה וטומן בחובו בריכות וסיפורים מקראיים רבים. נתצפת על מנזרים ונספר על תופעת נזירות מדבר יהודה, נספר על נביאים שפעלו במרחב, נשחק חי-צומח-דומם בנחל , נבין את החשיבות של המים במדבר וכמובן שהמעוניינים יירטבו, והרבה.

- אורך הסיור כ-3 שעות
- מתאים גם בימות הקיץ החמים
- בסיורי משפחות ניתן לשלב כתב חידה לילדים.

סיור תצפיות וביקור באתרים ברכבים פרטיים בנחל פרת, מתאים לכל המשפחה, גם למי שלא אוהב ללכת!!
נחל פרת מהנחלים הצפוניים במדבר יהודה, זורם כל השנה וטומן בחובו בריכות וסיפורים מקראיים.
נתצפת על המנזרים ונספר על תופעת נזירות מדבר יהודה, נספר על נביאים שפעלו במרחב, נשחק חי-צומח-דומם בנחל , נבין את החשיבות של המים במדבר וכמובן שהמעוניינים יירטבו, והרבה. טיול שמותאם לקיץ!!

רוצים לדעת מתי הסיור הקרוב? להזמין סיור עבור הקבוצה שלכם? ניתן לשלב עם הפעלות O.D.T, ארוחה או אטרקציה באזור.
נתנאל 0506277064

[כתבו עליי ועל הסיור]

מדבר יהודה, ים המלח ובקעת הירדן

מנזר המרסבא

טיול רגלי או רכוב למרסבא, גדול בנזרי מדבר יהודה ומהמנזרים הפעילים העתיקים בעולם. המנזר ממוקם בגדתו הדרומית של נחל קידרון. נספר על המדבר של העיר הקדושה ועל תופעת נזירות מדבר יהודה. ניתן לשלב ביקור במנזרים נוספים ו/או תצפית מקסימה מהר העזאזל (ג'בל מונטר) לעבר ירושלים, הרי יהודה, בקעת הירדן, הרי מואב וים המלח.

- אורך הסיור: שלוש - ארבע שעות
- ניתן לשלב ארוחה בדואית אוריינטלית

טיול רגלי/רכוב למרסבא, הגדול במנזרי מדבר יהודה ומהמנזרים העתיקים בעולם, שעדיין פעיל וממוקם בגדתו הדרומית של נחל קידרון. נספר על המדבר של העיר הקדושה ועל תופעת נזירות מדבר יהודה. ניתן לשלב ביקור במנזרים נוספים ו/או תצפית מקסימה מהר העזאזל (ג'בל מונטר) לעבר ירושלים, הרי יהודה, בקעת הירדן, הרי מואב וים המלח.

רוצים לדעת מתי הסיור הקרוב? להזמין סיור עבור הקבוצה שלכם? ניתן לשלב עם ארוחה או אטרקציה באזור. נתנאל 0506277064

כתבו עליי ועל הסיור

מדבר יהודה, ים המלח ובקעת הירדן:

קסם המדבר

סיור תצפיות וביקור באתרי מדבר יהודה, ברכבים פרטיים או באוטובוס. נלמד כיצד נוצר המדבר ומה מיוחד בו. נבקר במצודה האדומה שחולשת על דרך מעלה אדומים העתיקה שעולה מיריחו וים המלח לעבר ירושלים. נתצפת על מנזר סנט ג'ורג' ונספר על נזירות מדבר יהודה, כמובן שלא נפספס את נבי מוסא ונשמע על משלים ומסורות באזור. לקינוח - בעין מבוע שבנחל פרת נבין את חשיבות המים במדבר, את התופעה הייחודית שבמעיין ויתאפשר לרחוץ במימיו הקרירים והצלולים.

- אורך הסיור כ-3 שעות

סיור תצפיות וביקור באתרי מדבר יהודה, ברכבים פרטיים (לא צריך ג'יפ). נלמד כיצד נוצר המדבר ומה מיוחד בו. נבקר במצודה האדומה שחולשת על דרך מעלה אדומים העתיקה שעולה מיריחו וים המלח לעבר ירושלים. נתצפת על מנזר סנט ג'ורג' ונספר על נזירות מדבר יהודה, כמובן שלא נפספס את נבי מוסא ונשמע על משלים ומסורות באזור. לקינוח - בעין מבוע שבנחל פרת נבין את חשיבות המים במדבר, את התופעה הייחודית שבמעיין ויתאפשר לרחוץ במימיו הקרירים והצלולים.

רוצים לדעת מתי הסיור הקרוב? להזמין סיור עבור הקבוצה שלכם? ניתן לשלב עם ארוחה או אטרקציה באזור. נתנאל 0506277064

מדבר יהודה, ים המלח ובקעת הירדן:

למות או לכבוש את ההר

נסייר במצדה - אתר מורשת עולמי, המתנשא מעל ים המלח. בין שרידי הארמון המפואר על שלל מתקניו לבין המצודה המבוצרת כל כך. נשמע על התקופות השונות במקום ועל דמויות כמו הורדוס, פלביוס סילבה ואלעזר בן יאיר. נספר על סיפור הגבורה המרתק מכל עם הסוף הדרמתי ונשאל מה אתם הייתם עושים...?

נסייר במצדה - אתר מורשת עולמי, המתנשא מעל ים המלח. בין שרידי הארמון המפואר על שלל מתקניו לבין המצודה המבוצרת כל כך. נשמע על התקופות השונות במקום ועל דמויות כמו הורדוס, פלביוס סילבה ואלעזר בן יאיר. נספר על סיפור הגבורה המרתק מכל עם הסוף הדרמתי ונשאל מה אתם הייתם עושים...?

רוצים לדעת מתי הסיור הקרוב? להזמין סיור עבור שהקבוצה שלכם? ניתן לשלב עם ארוחה או אטרקציה באזור. נתנאל 0506277064

- ניתן לטפס רגלית או ברכבל
- ניתן לבצע כטיול זריחה או טיול יום
- ניתן לשלב עם טיול רגלי בליל ירח מלא בחווארי מצדה

כתבו עליי ועל הסיור

מדבר יהודה, ים המלח ובקעת הירדן:

אי שם בבקעה

סיור תצפיות, ביקור באתרים וטבילה במעין. (ניתן לשלב קטעי הליכה ומרכזי מבקרים כולל טעימות)
עבור רובנו בקעת הירדן היא כביש 90 בקטע שמחבר בין הים הנמוך בעולם לימה המתוקה הנמוכה בעולם.. אבל פנים רבות לה לבקעה - חקלאות, סיפורי ארץ המרדפים, מצודות ומבצרים, מסורות דתיות וגם נחלים זורמים...

- אורך הסיור: שלוש - ארבע שעות

נתנאל כהן • מורה דרך • 0506277064 • לטייל עם נתנאל

מדבר יהודה, ים המלח ובקעת הירדן

טיולי ירח מלא

מגוון הצעות לטיולי ירח מלא במדבר יהודה
מומלץ במיוחד בלילות החמים של חודשי הקיץ אבל לא רק, ניתן לקחת גם כטיולי חג האהבה.

טיול רגלי בחוואר מצדה כשהירח תלוי מעלינו, מאיר את דרכנו וצובע בלבן את תצורות הסלע היפות. נלך בין מצוקי החוואר הבוהקים וערוצי הנחל הקטנים, נתרשם מהאומנות של הטבע ונבין כיצד נוצרו. נספר גם על ים המלח ועל ההר שמעל – מצדה כמובן.
מתאים גם לכאלה שלא התנסו עדיין בטיול ירח. ניתן לשלב עם תצפית על הים המלח.
רוצים לדעת מתי הסיור הקרוב? להזמין סיור עבור הקבוצה שלכם? ניתן לשלב עם ארוחה או אטרקציה באזור. נתנאל 0506277064

אין כמו טיול ירח מלא כדי לחגוג את חג האהבה. נצא לטיול קליל בו נעפיל לפסגת הר הכוכב (קובת א-נג'מה) כשהירח תלוי מעלינו ומאיר לנו את נופי המדבר. בתצפית המקסימה מול הרי מואב, בקעת הירדן וים המלח, עם תה וקפה, נספר על המקום, על מנהגים עתיקים ואיך לא – על חג האהבה וסיפורי אהבה. בסיום נגיע לגינות מתניה שם המעוניינים יוכלו לרחוץ במעיין הכרמים. מתאים גם לכאלה שלא התנסו עדיין בטיול ירח;
ניתן לשלב ביקור וסדנא ארומתרפית לגלית באדוות – מפעל חברתי לקוסמטיקה טבעית
רוצים לדעת מתי הסיור הקרוב? להזמין סיור עבור הקבוצה שלכם? ניתן לשלב עם ארוחה או אטרקציה באזור.
נתנאל 0506277064

לטייל עם נתנאל
נתנאל כהן-מורה דרך-050-6277064
לטייל עם נתנאל

כתבו עליי ועל הסיור

לסיור הקודם | לרשימת הסיורים | לסיור הבא

מדבר יהודה, ים המלח ובקעת הירדן

טיול שיטפונות

טיול שיטפונות חווייתי ברכבים פרטיים (לא צריך ג'יפ) בין נחלי צפון מדבר יהודה. נצטרף לתופעת "צייד השיטפונות" ההולכת ומתפשטת. נתצפת על נחלי המדבר המוריק לאחר הגשמים, נכיר את המדבר והנחלים, החי והצומח, וכמובן את השיטפונות – מדוע מתרחשים ומהם הכלים בעזרתם ניתן לחזותם.

- אורך הסיור כ-3 שעות
- ניתן לשלב רחצה בים המלח / מעיינות חמים / מעיינות מתוקים

טיול שיטפונות חווייתי ברכבים פרטיים (לא צריך ג'יפ) בין נחלי צפון מדבר יהודה. נצטרף לתופעת "צייד השיטפונות" ההולכת ומתפשטת. נתצפת על נחלי המדבר המוריק לאחר הגשמים, נכיר את המדבר והנחלים, החי והצומח, וכמובן את השיטפונות – מדוע מתרחשים ומהם הכלים בעזרתם ניתן לחזותם. בסיום הסיור, המעוניינים יוכלו להמשיך למעיינות החמים.

רוצים לדעת מתי הסיור הקרוב? להזמין סיור עבור הקבוצה שלכם? ניתן לשלב עם ארוחה או אטרקציה באזור. נתנאל 0506277064

כתבו עליי ועל הסיור

נחלי מדבר יהודה

טיולים רגליים בדרגות קושי משתנות בהתאם לקבוצה - נחלי אכזב יבשים לצד נחלי איתן זורמים – עוג'א, פרת, אוג, דוד, ערוגות, בוקק, סלוודורה ועוד... נספר על החי והצומח הייחודי למדבר ולבתי גידול רטובים, נסקור סיפורים מקראיים, נתייחס לחשיבות המים במדבר ועוד...

- ניתן להתאים את אורך הסיור ורמת הקושי לקבוצה.

לסיור הקודם **לרשימת הסיורים** **לסיור הבא**

נתנאל כהן • **מורה דרך** • **0506277064** • **לטייל עם נתנאל**

סיורים רגליים

הרי יהודה

- סיור טבע ב**ציר המעיינות** שבאזור יער עמינדב להכרת האיזור בדגש ריבוי המעיינות בהר.
- סיור טבע באזור ה**סטף** בדגש חקלאות מסורתית.
- סיור טבע באזור מעיין **ליפתא ועמק הארזים** בדגש ישן וחדש שימור מול פיתוח.
- סיור טבע באזור **שמורת המסרק ורכס שיירות** בדגש הקרב על הדרך לירושלים במלחמת העצמאות. (יכול להתאים לקראת יום הזיכרון)
- ועוד ועוד...

שפלת יהודה:

- סיור טבע באזור **נחל קטלב ונחל שורק**
- סיור טבע **בפארק בריטניה, בשביל הבורות והבארות**, עם תצפית על עמק האלה והסיפור על האדמוני ש"פגע לו בול בפוני" (מתאים מאוד למשפחות, משלב הצגה של המטיילים)
- סיורי טבע **בבית גוברין, חורבת** מדרס ועוד... מתאים למשפחות, משלב מערות וכו'
- ועוד ועוד...

מדבר יהודה וים המלח:

- **סיורי טבע במדבר יהודה** - נחל אוג, נחל סלוודורה, ראש צוקים, עינות צוקים, עין גדי, נחל דוד, נחל ערוגות, נחל בוקק ועוד
- טיולי **ליל ירח מלא** במדבר
- טיולי **זריחת שמש/ירח** במדבר.
- ועוד ועד...

נתנאל כהן • **מורה דרך** • **0506277064** • **לטייל עם נתנאל**

הפעלות O.D.T

אז מה זה o.d.t ?? Out Door Training.
פעילות מחברת ומגבשת והכל במשחקים קלילים, כיפיים וזורמים שיתרמו לשיתוף הפעולה, לחיזוק הקשרים, לחוויות משותפות ולהיכרות טובה יותר בין העובדים.
נעבוד על מנהיגות, תכנון וביצוע, קשב ותיאום.
נשאיר את המשרד, הדרגות והתפקידים מאחור ונצא ליהנות (ואולי גם קצת להשתטות).
חבלים, מקלות, צינורות, במבוקים, כדורים, קוביות ובובות הם חלק מארגז הכלים שלי...

- ניתן לקיים במגוון אזורים בארץ - יערות, חורשות ואפילו גם בחדרים ואולמות.
- ניתן לשלב עם סיור מודרך באזור.

כתבו עליי ועל הO.D.T

משוק לשיק – כתבו עליי:

לטייל עם נתנאל מרגיש/ה הכרת טובה **בשוק מחנה יהודה ירושלים.**
5 ביולי 2021

"מדריך שוק, מדריך שכונה" :)
אפשר אולי להיעלב מזה אבל לא כשאתה מדריך בשוק הכי טעים וצבעוני בארץ, ובשכונה. השכונה, השכונה של אבא, זה שהדביק בי את חיידק האהבה לשוק ולנחלאות. נוף ילדותו וגם קצת מזיכרונות הילדות שלי (הבית של סבתא, בית הכנסת בית יצחק). והאמת? זכות גדולה לכנוי מעגל.
"בשכונה", כך יענו לכם חושבי נחלאות כשתשאלו אותם היכן גדלו (למרות שזה אוסף של שכונות).
אז מי שעוד לא טעם מהשוק ומי שעוד לא ספג מהסיפורים והנופים של ירושלים של פעם - מוזמנים!
#משוק_לשיק

Bat-el Michal נמצאת עם **לטייל עם נתנאל** ו-3 נוספים.
5 באוג' 2021

סיור קולינארי עם לטייל עם נתנאל היה יום מעולה טעים ומעניין ברמה אחרת, לקחנו סיור פרטי רק ארבעתינו היה מגוון מלא טעימות, הדרכה נעימה ואינטימית. חלשנו על סימטאות השוק ונחלאות, שמענו קצת רקע היסטורי ואכלנו ואכלנו ואכלנו! נתנאל היה איכפתי לכשרות וסדר יום, כמו שהוא אמר סיור למטיבי לסת נהנו בטירוף, נתנאל אתה מדריך מדהים ומלא ידע תודה רבה על יום אדיר

תהילה פישר
27 באוג' 2021

היום יצאנו לסיור קולינרי(עם טעימות כמובן!!!) לשוק מחנה יהודה. סיור היה מעולה! מדריך יוצא מן הכלל(נתי כהן)
והיה מאוד מאוד טעים....

ירדן גדל
30 באוג' 2021

בשבוע שעבר, מלכת תימן והחת גרונית שלנו (אימוש האחת והיחידה) חגגה כך וכך שנים. אז חשבנו אני ונתיניי עמית אדרי ז'תומרת אחיי, מה אפשר לעשות לאישה שבאמת הודו לטעטא יש לה אותי!!! אז עם המלצות חמות סגרנו לה ולאחים שלה סיור שווה ביותר בירושלים עם לטייל עם נתנאל שדאג להם ליום גדוש בקלוריות, כיף, גיבוש והנאה גדולה מהקסם הירושלמי. הרי ידוע עפ"י הפתגם המפורסם "כששעון החול הולך ואוזל אלו הם הזכרונות והחוויות שממלאות את ליבך בערפל" (מתוך משפטים וחירטוטים מאת י.ג)
אוהבים אותך אימוש אין עלייך בעולם!!! שה' ישמור אותך עד 120 בבריאות, נחת, שמחה ואהבה.❤️ יוסי
אדרי אירית מירכור Kfir Golan

Odelia Shiron נמצאת ב**שוק מחנה יהודה ירושלים.**
19 באוג' 2021

המלצה חמה על מדריך טילים מהמם, האחד והיחיד לטייל עם נתנאל
טיילנו אתמול אחהצ בשכונות בירושלים וסיימנו בשוק מחנה יהודה והיה כייף גדול, קבוצה של הורים וילדים ונהנו ממש.
קיבלנו הסברים בגובה העיניים, לא מעיק או מטרחן אלא זורם לפי הקשב של הקבוצה, מטבל בסיפורי... עוד

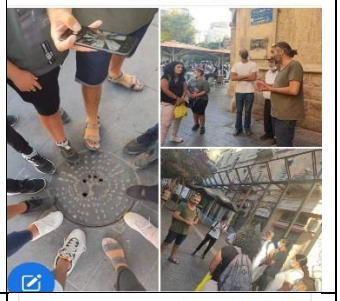

Adi Yarchi
20 באוק' 2021

****פוסט פירגון****
אתמול עשינו סיור קולינרי עם לטייל עם נתנאל היה מדהים, טעים וחוויתי מומלץ בחום💜

Gaya Mun Sasson
1 בנוב' 2021

היי כולם!
אני חייבת להמליץ לכם ביום על סיור בירושלים שעשינו לעובדים במשרד!
בעקבות המלצות פניתי ללטייל עם נתנאל
והיה פשוט מהמם! התחלנו עם סיור טעימות במחנה יהודה ולאחר מכן עברנו לסיור ברובע היהודי
הסיור טעימות היה מפנק, הכל יצא חם ובזמן.... עוד

Arie N Ifaa Banner
23 בנוב' 2021

אז מה היה לנו היום?
רכזות הפקולטות ומינהל הסטודנטים ב HiT מכון טכנולוגי חולון יצאו לסיור ברוח תקווה ישראלית אחרי שנה וחצי של קורונה. עובדות התחלפו, תכנים השתנו והגיע הזמן להתרענן...

אז לטייל עם נתנאל האלוף(!!!) לקח אותנו לסיור טעימות בשוק מחנה יהודה. טעימות, בואו... התפוצצנו מכל טוב 🤣🤣 אבל העניין, כמובן, לא היה רק סביב טעימות: הסיור היה סביב התכנים, הרב תרבותיות, הגיוון והעושר שיש לירושלים להציע. נתי, הצלחת להחדיר לנו את האהבה לירושלים ישר לווריד!

לטייל עם נתנאל ◂ **Alon Swery**
15 בדצמ' 2021

יצאנו בנר ראשון 70 עובדי חברת SES לסיור קולינארי בשוק הכי מגניב בארץ, מחנה יהודה, בשילוב סיור חנוכיות. למשימה בחרנו בלטייל עם נתנאל שדאג לכל הפרטים מ-א עד ת' כולל לצוות מדריכים ומלללא אוכל שיצא אלינו בתיזמון מושלם וחם והכל מתובל בהרבה אנקדוטות וסיפורים על המאכלים, הדוכנים והשוק.
טיול ברחובות שכונת נחלאות עם סיפורים על זמנים אחרים ברחובות ירושלים, סוגי חנוכיות ומעשיות, חוויה אחרת ומלהיבה דרך עניו של נתנאל, נתנאל האיר לנו אור אחר!
הכי מומלץ לטייל עם נתנאל.
ועד עובדי MX1

Sharon Markish
19 בדצמ' 2021

ממליצה בחום רב על סיור קולינרי מעורר חושים בירושלים עם לטייל עם נתנאל .
תודה נתנאל על סיור חברה חוויתי, קליל וכיפי בשוק מחנה יהודה . היה טעים, צבעוני וסופר מעניין.
כולם יצאו שמחים ,מרוצים ומשתוקקים לסיור הבא- עם המשפחות. המון המון תודה לך 😉

ציפורה רחום
22 באוג' 2021

סיור טעימות לילי בשוק מחנה יהודה
עם לטייל עם נתנאל האלוף.... החזרת אותי לריחות של הבית (שוק תלפיות בחיפה) הצלחת לעשות זאת באהבה רבה וברוחב לב....
ממליצה בחום ....

כרמית סלומון להב 😄 מרגישה בעננים עם **לטייל עם נתנאל.**
12 ביוני 2022

סיור טעימות בשוק הכי שווה בעולם, מחנה יהודה ,מורים רנה קסין , עם המדריך האלוף נתנאל ! שהפך כל שנייה למעניינת מהנה מצחיקה מעשירה וטעימה,,,, מזג אוויר מושלם,המורים עפו עליו !!! נהננו מכל רגע , חזרנו מרוצים ושבעים ,,,חובה חובה לטייל עם נתנאל !!! חופשת קיץ נפלאה

לטייל עם נתנאל Keren Elchayani ◂ Lahat
15 בנוב׳ 2022

ממליצה בחום על נתנאל! עשיתי יום גיבוש למנהלים והיה מקסים, החל מה odt המגבש ועד הסיור טעימות בשוק🙏 נתנאל הפך את היום למושלם

אופק ברנקו וייס מעלה אדומים
5 בפבר׳

סיכום מחצית באופק ברנקו וייס 🥰

⭐"לומדים מהצלחות" שיח פתוח בהובלת מנהלת ביה"ס
- מה עבד במחצית? מה היה טוב? ממה נהנו? מה היו משמעותי? המורים כותבים את התשובות על ה"פאדלט"
- מנטימטר ולאחר מכן שיח פתוח בראיית חוזקות של ביה"ס והצוות
שיח פתוח עם נעמה היועצת והמחנכים המקצועיים

🤩והשיא... סיור קולינארי בשוק מחנה יהודה - טעמים - צבעים - 😉- תבלינים- והרבה הרבה גיבוש 😍 אווירה וכייף כמו סטייל צוות אופק💪

תודה ענקית לנתנאל כהן לטייל עם נתנאל האלוף🏆 על סיור מושלם !

תנו לתמונות לדבר 👐

#נהניבאופק
#לוקחיאוויר
#סיכוממחצית

דקלה חיימי יעקבי נמצאת עם **נורית הרדי** ו-**11 נוספים** ב**ירושלים**.
4 בנוב׳ 2022

סיור קולינרי בשוק מחנה יהודה עם המדריך לטייל עם נתנאל
שעתיים של הנאה צרופה חוויה מהממת ממליצה מאוד❤️❤️❤️
משפחה יקרה שלי מחכה לפעם הבאה❤️

Ezi Fisher
12 בדצמ׳ 2022

הסטודנטים שלנו בפרויקט #מעשה עובדים ממש קשה אז רצינו לתת להם אתנחתא, טעימה, מעשירה ומגבשת אז כמובן לקחנו את נתי לטייל עם נתנאל שהעשיר את כולנו במידע מזין ואוכל טעים ומשמן.
תודה נתי!!!

Liron Bensimon
14 שעות

התחלתי את היום בירושלים עיר הקודש. עיר שמערבבת את נחמן מאומן עם דגל להטבים. חוגגים לאבי גבורות בשוק מחנה יהודה ומסיימת עם השקיעה המושלמת הזו.
אין על ארץ ישראל
ותודה ל לטייל עם נתנאל שאירגן לנו סיור מושלם היום שבת שלום לכל עם ישראל ❤️... עוד

גיא ושרון רוזנפלד ו-21 נוספים 15 תגוב

אביאל עידן נמצא עם **לטייל עם נתנאל**.
12 ביולי 2022

אנשי חינוך,מורים וגננות מכל רחבי הארץ פוקדים את ירושלים בהפגנות לקידום זכויותיהם
אז דאגנו לפנק אותם במגוון טעימות ירושלמי בשוק מחנה יהודה
תודה רבה לראשי הסניפים שבחרו בנו להעניק להם חוויה מיוחדת ומהנה
תודה רבה לצוות המדריכים/ות על הדרכה מקצועית ומהנה(סליחה שלא הצלחתי לתייג את כולם)

Yarden Ben Baruch נמצאת עם **ילנה סוסנר** ו-**6 נוספים** ב**שוק מחנה יהודה ירושלים**.
9 במרץ 2022

יום האישה 2022 משב ארדן פרוייקטים❣️
לטייל עם נתנאל מדריך אלוף 🏆 תודה 🙏

Mali Lika Leviner נמצאת עם **לטייל עם נתנאל** ועם **Keren Mor**.
9 ביוני

המלצה חמה על "לטייל עם נתנאל" סיור קולינרי צבעוני וטעים בשוק מחנה יהודה בירושלים.
הסיור היה לעובדי גב מערכות ובני בנות הזוג, חולקנו למס' קבוצות והתחלנו...
ניכר שנתנאל ממש חי את השוק, מג'נגל בין הבסטות, מכיר את כל המוכרים...
מלא ידע וסיפורים מרתקים על השוק ועל ירושלים.
טעמנו אוכל טעים ממש שהוגש בשפע וברוחב לב!
כולם פרגנו ויצאו שמחים וטובי לב!
תודה רבה על ערב כיפי, מעניין וטעיסססססס!!!

Michal Rabi ◂ לטייל עם נתנאל
9 ביוני

אמש יצאנו לסיור קולינרי בשוק מחנה יהודה ירושלים.
סיור מרתק צבעוני וטעים במיוחד
נתנתאל המדריך ליווה אותנו עם הדרכה מרתקת
עניינית וקולחת ומתובלת בשלל סיפורים יפים....
חוויה יוצאת דופן וטעימה...
תודה נתנאל על הזכות.....
ממליצה בחום

Ayala Nagar נמצאת עם **נעמי בן משה** ו**לטייל עם נתנאל** ב**ירושלים**.
7 בדצמ׳ 2020

הצלחנו לשבור שגרת קורונה כקבוצה.
סיור טעימות בשוק מחנה יהודה מקום צבעוני ויפה בכל ימות השנה ובתקופה זו בפרט...😉

תודה גדולה למדריך נתנאל לטייל עם נתנאל המקסים על הדרכה מעשירה וכייפית.... עוד

לילך ממן נמצאת עם **לטייל עם נתנאל** ו-**4 נוספים** ב**שוק מחנה יהודה ירושלים**.
9 במרץ 2022

יום האשה 2022 משב ארדן פרוייקטים היה מושלם תודה למארגנות דיאנה וליז

Tali Brosh נמצאת עם **אדוה סמוז'יק קונטנטה** ו-**7 נוספים**.
29 באפר׳ 2021

חברים טובים!! מדריך אלוף! ירושלים אחת!!!
לטייל עם נתנאל תודה על יום מדהים!!! הדרכה מצוינת, הסברים, סיורים, טעימות וצחוקים. הכול במינון המדויק!!! חו"ל שעה מהבית. שרק נטייל♡ Moshe Kontente Meital Zanzuri Barsimantov Yair Ben Shimon Itsik Bar Siman Tov Alona Cohen

לטייל עם נתנאל Raz Toledano ◂
4 ביולי ·

בחמישי האחרון לקחנו את כל צוות המורים לטיול סוף שנה. זכינו לעבור סיור קולינרי בחלוקה לקבוצות עם נתאל ואביאל.
הסיור היה מעל הציפיות! האוכל, האווירה, ההדרכה והשי לכל מורה. הכל היה פשוט מעולה והתגובות לא מפסיקות לבוא.
תודה לכם😊

לטייל עם נתנאל Yamit Nissim Shaul ◂
3 ביולי ·

בשבוע שעבר יצאנו לסיור קולינרי בשוק מחנה יהודה.
היה מושלם❤️. ססגוני, טעים, מגוון, מדריכים מעולים, מקצועיים ומסבירי פנים.
בתור ירושלמית לשעבר הסיור הזה גרם לי לנוסטלגיה וריגש אותי מאוד.
תודה רבה על סיור מושלם

לילך ללוש אלימלך
28 ביוני ·

סיור קולינרי עם לטייל עם נתנאל
היה מושלם!! לקחנו סיור לצוות המורים לסיום שנת הלימודים, ההדרכה הייתה מעניינת וקשובה לצורכי הקבוצה מבחינת הכשרות. נקודות העצירה בסמטאות השוק היו צבעוניות ומעשירות, הסיפורים מאחורי כל דוכן היו מרתקים. חוויה מהנה ובעיקר משביעה 😊
תודה רבה רבה על סיור מדהים.

Raheli Peretz-sakizada נמצאת עם **לטייל עם נתנאל** ו-**3 נוספים**.
1 ביולי ·

מלאאא זמן רציתי לעשות סיור טעימות בשוק והנה היקום סידר לי סיכום שנה עם הצוות הכי מושלם...איפה ? בשוק מחנה יהודה!
סיור קולינרי מהנה וטעיסמסס
למדתי דברים חדשים על השכונות, הסיפורים שבנו את השוק.
לטייל עם נתנאל ההדרכה היתה אליפות
האוכל מעולה ונשאר טעם של עוד!

Lital Maman נמצאת עם **Sharon Shadi** ו-**7 נוספים** **במסעדת מחנה יהודה.**
25 ביולי 2019 · ירושלים ·

פוסט שוקהולדת 30 !!!!!
שוק 🏪 על גיל 30
וחגיגות ב שוק "מחנה יהודה"
סיור טעימות טעיסמס בשוק עם חברת "אללה באסטה והמדריך המהמסמס שלנו נתנאל. לטייל עם נתנאל
ומשם ישר ל"ג'וגל" שולחן קינוחים מטורפף במסעדת מחנה יהודה!
עיצוב חולצות (הבחורה הכי כשרונית שאני מכירה) : טליה ברינבוג @talya_yo_ga
(שהיא למגלי גם ג'סתי)
חברות שלי באמת באמת. שאין עליכן! תודה שהקפתן אות: חגגתן והרמתן לי מכל הלב.
תודה עקיק על הרעיון המקוריי של ספר ברכות שסורקים אותן ותן בעצם וידאו.
ותודה על חברות של שכם שלא מובנת מעליה.
לא יכולתי לבקש יותר מזהה!!!
@chenlovton @mor_shamir125 @anacarolinapoch @ramacantor @katzpeleg @sharon_shadi @dianalorman מסעדת מחנה יהודה

Keren Dolev 😇 מרגישה מבורכת עם **אלון דולב** ו-**2 נוספים**.
17 ביולי 2019 ·

Celebrating the way we do best
FAMILY❤️FOOD❤️FUN
Mazel Tov Ben
#barmitzvah
תודה מיוחדת Netanel Cohen
עבור סיור קולינארי מודרך היה מעניין וטעים

לסיור **לרשימת הסיורים**

הכניסה אל החומות – כתבו עליי:

Ziv Shwartz ממליץ על **לטייל עם נתנאל**.

27 באוק׳ 2022 ·

טיילנו ביום גיבוש מחלקתי בירושלים, סביב החומות והרובע היהודי, נתנאל מעביר את הסיור בצורה מקצועית, ברורה, נעימה ומאוד אדיבה. נהננו מאוד! תודה

Efrat Koren ממליצה על **לטייל עם נתנאל**.

28 בנוב׳ 2021 ·

עשינו סיור בלילה לכותל...מסע מרתק, מעניין וכיפי.למרות השעה המאוחרת נתנאל העביר בקלילות ובצורה מעניינת את הסיור.ממליצה בחום רב על סיור עם נתנאל

Gabi Zilbert ממליץ על **לטייל עם נתנאל**.

1 בינו׳ 2021 ·

מדריך מעולה, תותח!
היה מצויין בירושלים
תודה רבה

עליזה צור ממליצה על **לטייל עם נתנאל**.

26 בדצמ׳ 2020 ·

נתנאל מדריך בעל ידע, משרה אוירה נעימה, מקצועי . מומלץ בחום!!!!

לטייל עם נתנאלRoy Mizrahi ◂

16 ביולי 2022 ·

נתנאל היקר,
תודה רבה על סיור בר המצווה שערכת לנו ברובע היהודי בירושלים, היה מדהים!
כולם, מגיל 3 ועד גיל 70 נהנו והיו מרותקים לסיפורים המעניינים והמעשירים, גם עבור משפחה שמכירה ומטיילת בירושלים לא מעט.
ממליצים בחום על טיול עם נתנאל המקסים והחייכן!
טיול שהשתלב בצורה מושלמת עם טקס הנחת התפילין המרגש בכותל.
לטייל עם נתנאל

לסיור **לרשימת הסיורים**

בעלי מלאכה ושווקים בעתיקה – כתבו עליי ועל הסיור:

Vadim Kaplan
1 בינו' ·

בסופ"ש האחרון בילינו בירושליים וחגגנו יומולדת לאמא שלי שציינה 60 חורפים.
בשבת עשינו סיור בהדרכת נתי לטייל עם נתנאל שלקח אותנו ברחבי העיר העתיקה בעקבות בעלי מלאכה מאוד יחודיים ובסימן חגיגות הכריסמס. הסיור היה מרתק ופותח עיניים למרות שכולנו כבר ביקרנו פעמים רבות בעיר העתיקה, למדנו המון וראינו מקומות ואנשים שמעולם לא הכרנו. נתי, ירושלמי גאה, הוסיף המון ערך מוסף ולקח אותנו כמובן לחומוס, לקבב ולכנאפה הכי טובים.

Dana Yona הוסיפה 29 תמונות ו-4 סרטונים לאלבום: **ירושלים אוגוסט 2021** – עם **לטייל עם נתנאל** ו-**3 נוספים**
20 באוג' 2021 ·

המשך חופשה בירושלים-
יום רביעי התחלנו את הבוקר בארוחת בוקר בקפה קדוש המפורסם, לקחנו טייקאווי של קינוחים מובחרים איתנו לדרך.
פגשנו בשער יפו את לטייל עם נתנאל וההורים שלי שהצטרפו אלינו לסיור ויצאנו לסיור חושים ברובע הנוצרי והמוסלמי כולל ביקור של בעלי מלאכות עתיקות וטעימות כמובן כי לא אכלנו כבר שעה שלמה... היה סיור מושלם!! הבנים אמרו שהיה מרתק, מענין וגילינו המון דברים שלא ידענו על העיר העתיקה. בצהרים המשכנו

Ohad Levy נמצא עם **קרן הלל** ו-**4 נוספים** ב**Jerusalem, The Old City**.
4 בספט' 2021 ·

בוקר שבת מדהים ומיוחד - סיור ברובעים הארמני, הנוצרי והמוסלמי בעיר העתיקה בירושלים עם אחי היקר המדריך #1 בעיר לטייל עם נתנאל
התכנסנו בשער יפו ומשם פגשנו ברובע הארמני את ת'ורג' סנדורי האמן שמצייר על חרסינות. בשער החדש עמי אייכלר הפתיע והנעים את זמננו בנגינה על הפסנתר !!!! הפעמונים לייו את ביקורנו בכנסיית הקבר וברובע המוסלמי פגשנו את איש הבדים בילאל שהציג לנו את כל הבדים הכי מדהימים ויקרים שראינו עד היום - בדים שנתפרו במחוז אידליב בסוריה מזהב טהור 18 קראט בעלות של למעלה מ - 3000 ₪ למטר.
אכלנו מנת חומוס בפיתה אצל ערפאת האא חומוס של הרובע ומשם פשטנו על חנות הטבלינים של עאדנן ועם כבר ברובע המוסלמי - אי אפשר בלי מנת כנאפה סולת של כנאפה ג'עאפר - הכנאפה # 1 בעולם !!!
יצאנו מהעתיקה דרך שער שכם המפואר. סיור מלא בהסברים ותמונות על ההיסטוריה המפוארת של העתיקה...
נפגש בסיור הבא
שנה מדהימה לכולנו

הוספת תגובה

Yifat Bauer Fucs נמצאת עם **Merav Lavie** ו-**5 נוספים**.
11 במרץ 2022 ·

אז כמעט שבוע אני מחכה ששיגי שלנו תעלה פוסט סיכום ליום ירושלים קסום... אז בינתיים כדי לפרגן לנתנאל שהכי מגיע לו בעולם כי אין כמו לטייל עם נתנאל , שלקח אותנו למקומות קסומים , ובעלי מקצוע פשוט מדהימים בתוך הרובע הנוצרי בירושלים , ובכלל לסיכום יום נפלא שבו חגגנו אכלנו , שתינו, צחקנו , קנינו וגם טיילנו ו, הזדמנות שוב להגיד תודה ושרק תמיד נחגוג , אמן

לטייל עם נתנאל נמצא עם **Ilan Zaltsman** ו-**8 נוספים** ב**البلدة القديمة في القدس ירושלים העיר העתיקה**.
18 באפר' 2021 ·

"הדרך הכי טובה לחוות ולהכיר מקום היא במפגשים עם מקומיים..." כך אמרה אחת המטיילות, וכזה הוא בדיוק סיור בעלי מלאכה בעיר העתיקה בירושלים. סיור שמשלב את ההיסטוריה הירושלמית עם הווי החיים היומיומי, מפגשים עם מקומיים ואוכל טעים. רוצים גם? נתנאל 0506277064

סיגלית Ran Oren Ziva Maman-matza Yossi Hovav
אורן Meni Efron Efrat Shmuel Udi Keynan-Klein
Eran Sade Meital Zeevi Dalit Keynan Lev Rafael Cohen

Nisim Eden נמצא עם **לטייל עם נתנאל** ב**البلدة القديمة في القدس ירושלים העיר העתיקה**.
8 בנובמבר 2019 · ירושלים ·

טיילנו היום עם לטייל עם נתנאל בירושלים העתיקה. נתנאל מכיר כל פינה וכל סמטה בעתיקה, מתבל את הכל עם אנקדוטות מעניינות והמון מורשת. #אין‌עלי‌ירושלים

לסיור **לרשימת הסיורים**

מעורב ירושלמי (סיור שכונות) – כתבו עליי ועל הסיור:

לסיור **לרשימת הסיורים**

גן העדן של עין כרם – כתבו עליי ועל הסיור:

לסיור **לרשימת הסיורים**

על חומותייך הפקדתי שומרים – כתבו עליי ועל הסיור:

לטייל עם נתנאל
26 ביולי 2021 ·

מחפשים מה לעשות עם הילדים בקיץ ושלא יהיה חם מידי? אז ישׁ! טיילת החומות בירושלים בשעות אחה"צ/ערב כשהשמש מלטפת. הילדים עפים על זה!! מזרח ומערב, ישן וחדש, בסיור אחד ובמבט אחד אווירי וייחודי. לצעוד על גבי החומות ולהרגיש כמו שומרי העיר, להתחבר עיר שבליבה חומה וגבול במשך 19 שנים, ולהבין את השינוי שחווה העיר החל מהמאה ה19 ועד לימינו אנו. מומלץ לשלב עם סיור ברובעי העתיקה ובכותל.
אהבתם? מוזמנים!! כולל כתב חידה...

Miri Soibelman Rozin נמצאת עם **Max Farber** ו-**3 נוספים**.
28 ביולי 2021 ·

סיור מודרך על חומות העיר והרובע היהודי עם לטייל עם נתנאל . גילינו המון דברים..היה מרתק..תודה על הסיור הזורם והבלתי נשכח.🌷🌺🌻

לסיור **לרשימת הסיורים**

ירושלים הרים סביב לה – כתבו עליי ועל הסיור:

לטייל עם נתנאל Roy Mula ◂
8 בנוב׳ 2022 ·

שלום לכולם,
אשמח להמליץ לכם על נתי שעשה לנו סיור בירושלים ליום גיבוש.
היה מעניין, זורם, כפי וזה כל מה שנדרש לצורך גיבוש.
בנוסף עשה לנו פעילויות O.D.T חדשים שאני לא הכרתי.
ממליץ בחום לכל מי שצריך ימי כיף / גיבוש.
וגם סתם לטיול מודרך בקלילות.

תודה לך לטייל עם נתנאל

לטייל עם נתנאל נמצא ב-**קבר שמואל הנביא - מערת הקסם.**
19 בספט׳ 2022 ·

יהודי, נוצרי, מוסלמי ודרוזי באים לסיור בירושלים...
נשמע כמו התחלה של בדיחה אבל כך באמת היה...
תודה לחבר'ה המקסימים מ@רמי שבירו שבאו לסיור "ירושלים הרים סביב לה" - סיפורה של העיר מהתנ"ך עד הפלמ"ח (וקצת מעבר) והכל בסיור תצפיות רכוב ואתר קדוש אחד.
#ירושליהרים סביבלה
#לטיילעם נתנאל

נעמי בן משה נמצאת עם **יפה יוספיה** ו-4 נוספים.
18 ביוני 2020 ·

"קהילה מטיילת"
מתנ"ס שיכוני המזרח בשותפות ארגון של"מ.
מרכיב מוצלח ביצירת קהילה אשר מדבר קהילה (מגוונת) הנה יצירת אינטראקציה בין א/נשים.
טיול במקומות נפלאים בעיר מופלאה - ירושלים!
תודה ענקית לנתנאל לטייל עם נתנאל על הדרכה מקצועית מעשירה ונעימה 🙏
ולכם,ן תושבים.ות תודה על שותפות ושיתופי פעולה לטובת יצירת קהילה מיטבית !

לטייל עם נתנאל 😇 מרגיש מבורך.
25 בדצמבר 2019 ·

צוות החממה - חיממתם לי את הלב 😀
כיף להתחיל כך את היום, והאמת שאני נהניתי לא פחות...
תודה למיכל גיסינגר ולצוות אתגרי
וכמובן The Kitchen Hub

גיבוש מחנה, מגבש ופורה לצוות חממת THE KITCHEN של שטראוס.
התגובות על ארגון היום הזה, על התוכן שלו ועל הביצוע מיהרו להגיע ולשבח 😊.

נתי היה מדריך מעולה, נתן אינפורמציה מדויקת על כל אתר ואתר שהיינו בו, "זרם" עם המשתתפים והבין בדיוק מי הקהל שמולו ועל זה אנו מודים לו.

אין ספק שנשמח לעבוד איתכם בעתיד.

שוב תודה רבה על הכל.

לסיור **לרשימת הסיורים**

סיור חנוכיות – כתבו עליי ועל הסיור:

Nurit Hadida
5 בדצמ׳ 2021 ·

" לטייל עם נתנאל "
סיור חנוכיות מקסים
תודה על הדרכה מעניינת בסמטאות הרובע היהודי. בין הניסים לבין הגבורות, בין המכבים לצנחנים, מיתוס, מסורת ומה שבינהם, הלכנו בין שנות ההיסטוריה הירושלמיות , בשבילי החנוכיות המאירות, נהדר.
נתנאל, נמשיך לעקוב.
תודה

Ela Elvira Tamir נמצאת עם **Hila Aharonovitch Magnazi** ו-**2 נוספים**.
12 בדצמ׳ 2020 ·

מהרו להזמין סיור מירושלים עד ים המלח, עם איש מקסים וסופר מעניין. חוויה מובטחת! לטייל עם נתנאל
Hila Aharonovitch Magnazi

Tomer Ben Chaim

Tomer Ben Chaim נמצא עם **לטייל עם נתנאל** ב**הרובע היהודי,כותל ירושלים....**
27 בדצמ׳ 2022 ·

יום אחרון לחג החנוכה, קיימת התלבטות...
האם לנסוע לירושלים לסיור החנוכיות המסורתי ולטעום "על הדרך" גם אווירת כריסמס...או שלא...
צפוי קור אימים וגשם...

מחליט לנסוע.

מתחיל מסע לעיר הבירה - שעתיים בפקקים, קור מקפיא עצמות (למרות שבאתי עטוף היטב) וסיור תחת גשם זלעפות.

הפעם הצטרפתי לסיור בהדרכת נתי כהן.
היה שווה!

ותודה לדוכן המרקים שנחת עליי בדיוק בזמן כדי להתחמם.

חנוכריסמס בירושלים 2022

Rinat Zuckerman נמצאת ב-**הרובע היהודי,כותל ירושלים....**
14 בדצמ׳ 2020 ·

הכי יפה בעולם, סיור חנוכיות עם לטייל עם נתנאל ❤️

לטייל עם נתנאל ◂ **Gal Malka**
29 בנוב׳ 2021 ·

לטייל עם נתנאל תודה רבה על סיור חנוכיות
מקסים בעיר דוד וסביבתה בירושלים
היה מרתק, מסקרן ומלא באנרגיות טובות 💜💜💜
מומלץ בחום!!!
שווה להגיע במיוחד בימי החנוכה הקרובים.
תודה נתנאל, היה מושלם 🙏

לסיור **לרשימת הסיורים**

סיורי סליחות – כתבו עליי ועל הסיור:

יעל גולן - עיצוב פנים ותכנון אדריכלי
ממליצה על **לטייל עם נתנאל**.
18 בספט׳ 2022 ·

טיילנו עם נתנאל בטיול סליחות בירושלים. היה מרתק ! מומלץ ביותר

ועד עובדי ממגורות חיפה נמצא ב-**הכותל המערבי-ירושלים**.
6 בספט׳ ·

איזה כייף לצאת עם עובדי הממגורה לסיור סליחות במחנה יהודה באווירת חודש הרחמים והסליחות .

יצאנו לסיור מרתק ומרגש בירושלים העתיקה.
הסתובבנו במחנה יהודה במספר תחנות שהתחיל במס מאכלים מקומיים וכמובן בסוף קינוחים 😀
המשכנו לחגוג בפאב בשוק עד לחצות
ואז עלינו לתפילת סליחות בכותל המערבי, לתפילה המרכזית עם אווירה של סליחה כפרה והרבה פיוטים..
תודה לטייל עם נתנאל היה 10
נתראה בשנה הבאה בירושלים הבנויה 🙏

לסיור **לרשימת הסיורים**

סיור כריסמס (חג מולד) – כתבו עליי ועל הסיור:

אוסי כהן מליחי
27 בדצמ׳ 2021 ·

חייבת לספר לכם!! השבוע הלכנו יחד עם הילדים לטייל עם נתנאל בסיור כריסמס מקסים בירושלים בעקבות המלצה וחייבת להעביר את ההמלצה הלאה. הסיור קליל, נחמד, מתאים לכל המשפחה, מספר על מנהגי החג ומלא באורות וקישוטים. הוא פרסם גם סיורים לסופש הקרוב אז לא לפספס!

לטייל עם נתנאל
24 בדצמ׳ 2021 ·

מספר תמונות מסיורי כריסמס בירושלים. אני וסנטה כבר מוכנים לדרבי הירושלמי. נפתחו מועדים נוספים אז מוזמנים, צפוי שבוע ללא גשם.
מוצ"ש 25/12, חמישי 30/12, שישי 31/12, מוצ"ש 1/1, חמישי 6/1.
https://www.facebook.com/100008515928861/posts/2719435771683594/?app=fbl

Tomer Ben Chaim

Tomer Ben Chaim נמצא עם **לטייל עם נתנאל** ב**הרובע היהודי,כותל ירושלים....**
27 בדצמ׳ 2022 ·

יום אחרון לחג החנוכה, קיימת התלבטות...
האם לנסוע לירושלים לסיור החנוכיות המסורתי ולטעום "על הדרך" גם אווירת כריסמס...או שלא...
צפוי קור אימים וגשם...

מחליט לנסוע.

מתחיל מסע לעיר הבירה - שעתיים בפקקים, קור מקפיא עצמות (למרות שבאתי עטוף היטב) וסיור תחת גשם זלעפות.

הפעם הצטרפתי לסיור בהדרכת נתי כהן.
היה שווה!

ותודה לדוכן המרקים שנחת עליי בדיוק בזמן כדי להתחמם.

חנוכריסמס בירושלים 2022

אירוח כפרי דגניה ב - Degania Bet Country Lodging נמצא/ת ב**ירושלים**.
18 בדצמ׳ 2022 ·

טיול "כריסנוכה" עם העובדים שלנו לירושלים. היה טעים ונעים לפתוח בסיור טעימות עם לטייל עם נתנאל בשוק מחנה יהודה. נהנינו גם לציין נר ראשון של חנוכה וכריסמס בסיור מלא עניין בעיר העתיקה

לסיור **לרשימת הסיורים**

סיור מתוק בים מלוח – כתבו עליי ועל הסיור:

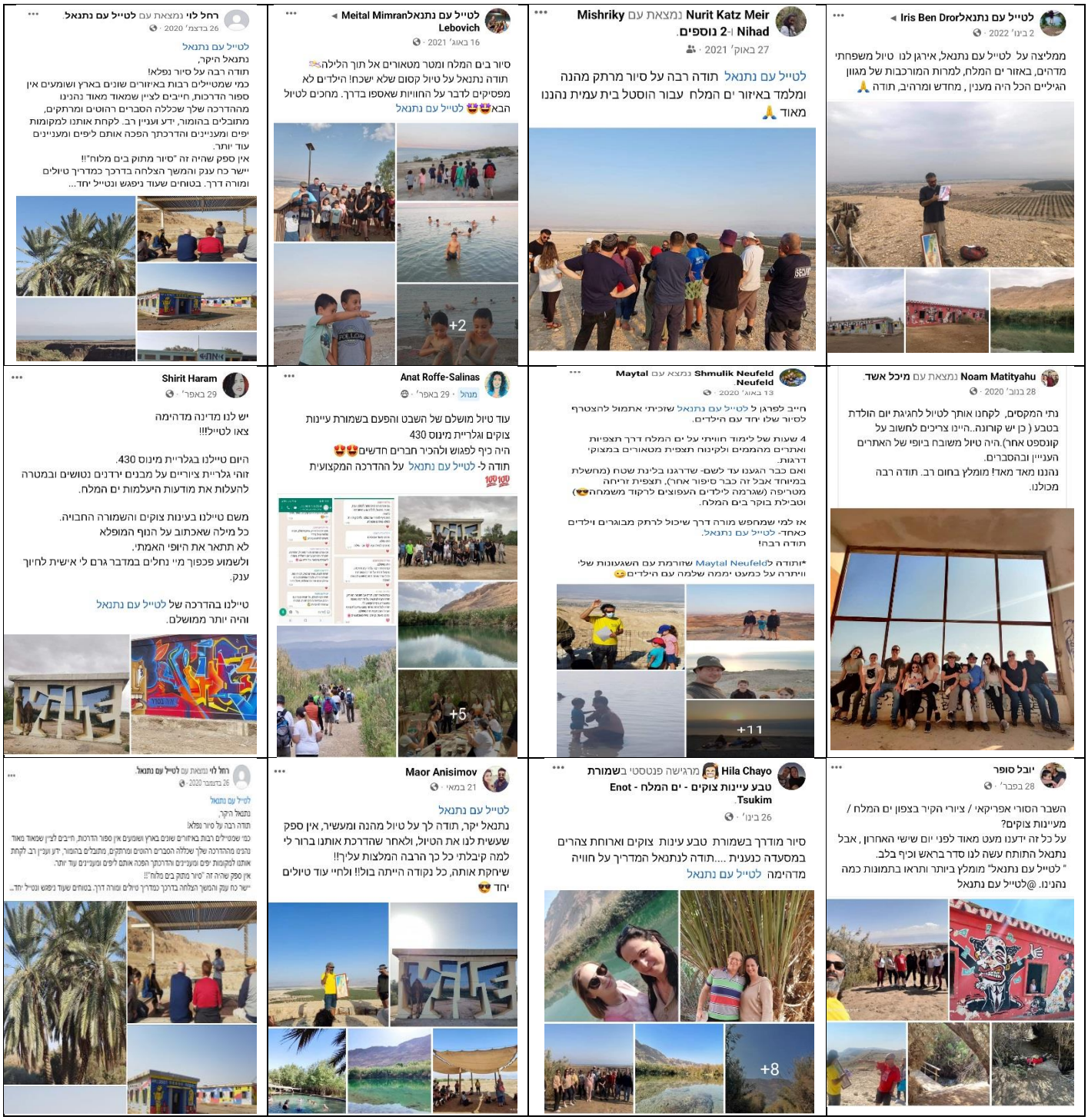

לפרטי הסיור **לרשימת הסיורים**

עוגות ובולעני ים המלח – כתבו עליי ועל הסיור:

לפרטי הסיור **לרשימת הסיורים**

אל ארץ המנזרים / אפיפניה - חג ההתגלות – כתבו עליי ועל הסיור:

לפרטי הסיור **לרשימת הסיורים**

נביאים ונביעות בנחל פרת – כתבו עליי ועל הסיור:

לפרטי הסיור **לרשימת הסיורים**

מנזר המרסבא – כתבו עליי ועל הסיור:

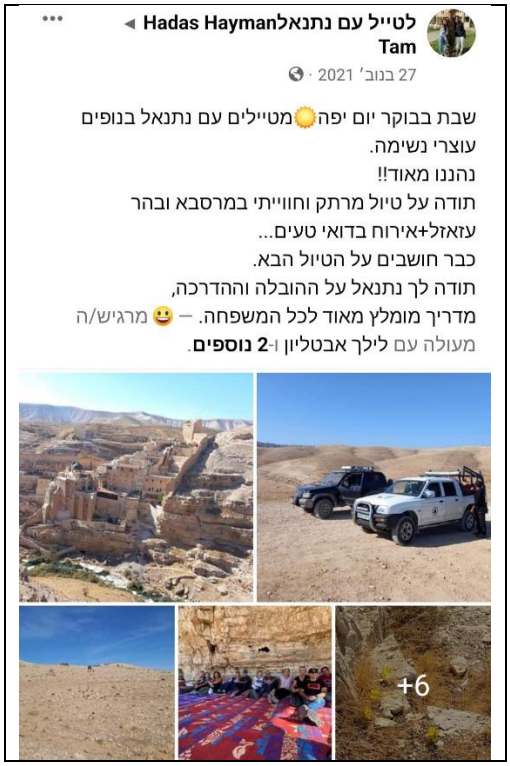

לפרטי הסיור **לרשימת הסיורים**

למות או לכבוש את ההר – כתבו עליי ועל הסיור:

Pavel Golubev נמצא עם **לטייל עם נתנאל**.
7 ביוני ·

טיול עבודה מדהים במצדה עם נתנאל. מדריך תותח!

אתה, Nevo Benvenisti ו-40 נוספים 9 תגובות

לטייל עם נתנאל מרגיש נרגש ב**Masada (מצדה)**.
6 ימים ·

נגליתי אליה בגיל 13, טיול בר מצווה של בית הספר, העפלה עם הזריחה. דרך הסוללה.
מאז כבר הייתי אין ספור פעמים, בחזיון האורקולי החדש ובזה הישן, עם חברות וחברים, אישה וילדים, מודרכים ישראלים וגם תיירים, נוצרים ויהודים כאחד, לפעמים ברגל לפעמים ברכבל, כטיול זריחה משולב ירח מלא וכטיול צהריים. פעם מהסוללה ופעם מהנחש. עשירה בממצאים ארכאולוגיים ומרגשת בסיפורה הטראגי. סמל למאבק העם היהודי בארצו. ועכשיו חדש - אתגר מצדה - הליכה מחוץ לחומות על שפת המצוק בעזרת יתדות וחבלים, בצורה מאובטחת, לזוויות חדשות ומכלולים שלא הכרתם. רוצים לבקר במצדה? עם האתגר או בלי? אתם יודעים מה לעשות. 🙂
מצדה, לעולם לא תיפלי שנית!!

I was exposed to her at the age of 13, on a school bar mitzvah trip, climbing at sunrise. through the ramp.
Since then I have been countless times, in the new audiovisual vision and in the old one, with friends and family, Israelis as well as tourists, Christians and Jews alike, sometimes on foot sometimes by cable car, as a sunrise trip combined with a full moon and as a lunch trip. Once from the ramp and once from the snake. Rich in archaeological findings and touching in its tragic story. A symbol of the struggle of the Jewish people in their country. And now new - a challenge from Masada - walking outside the walls on the edge of the cliff with the help of pegs and ropes, in a secure way, to new corners and assemblies that you did not know. Want to visit Masada? with the challenge or without? You know what to do. 🙂
Massada, you will never fall again!!

לטייל עם נתנאל ◄ **Allie Sutton**
1 שעות ·

What an amazing tour this week!!!! Nati, you were amazing!!! Made it very special and enjoyable for all of us! Your knowledge and insights really enlivened the entire experience. Thank you for taking care of us!

איזה סיור מדהים השבוע!!!! נתי, היית מדהים!!! עשה את זה מאוד מיוחד ומהנה לכולנו! הידע והתובנות שלך באמת חיו את החוויה כולה. תודה שדאגת לנו!

• דרג תרגום זה

לפרטי הסיור **לרשימת הסיורים**

טיולי ירח מלא – כתבו עליי ועל הסיור:

Riki Refaely ◄ **לטייל עם נתנאל**
5 באוגוסט 2020 ·

טיול קסום בכוכב השחר עם ההדרכה המושקעת של נתנאל האלוף🏆 נהננו, למדנו, שמענו סיפורים הקשבנו לשירים הכל היה משולב בחן, כשרוח נעימה מתבדרת ביננו, היה קסום❤️
יום אהבה שמח 👩‍❤️‍💋‍👨👩‍❤️‍👨👩‍❤️‍👩👩‍❤️‍👩

Meital Schirelman נמצאת עם **לטייל עם נתנאל**.
6 באוגוסט 2020 ·
סיור מעולה! מומלץ בחום!

לפרטי הסיור **לרשימת הסיורים**

נתנאל כהן • מורה דרך • 0506277064 • לטייל עם נתנאל

טיול שיטפונות – כתבו עליי ועל הסיור:

לטייל עם נתנאל
8 בפבר' ·

רדפת ומצאת תאמין, טעימה קטנה מהיבול של אתמול.
תודה ברברה 😍
לא לפספס את מניפת הסחף של נחל דרגה באמצע הסרטון, ככה זה כשאלוהים מחליט "למלא" את ים המלח 😆

לטייל עם נתנאל 😊 מרגיש בעננים.
16 בינו' 2022 ·

גל ראשון בנחל אוג!!! קבוצת המטיילים היום הרוויחה ובענק!
אז בפעם הבאה שיש דיבור על שיטפונות ובא לכם גם, דברו איתי https://wa.me/972506277064
במקרה הרע תיהנו מסיור מודרך במדבר יהודה המוריק ובים המלח, במקרה הטוב תראו נחלים זורמים, במקרה המצוין תזכו לגל ראשון!

לטייל עם נתנאל 😀 מרגיש/ה אסיר/ת תודה ב**Dead Sea, Israel**.
12 באפר' ·

גל ראשון בנחל קדם, חג שני של פסח 2023
יגענו ומצאנו - מאמינים

לטייל עם נתנאל

#לטיילעמנתנאל #טיולשטפונות
#המקוסהנמוכבעולם #ימהמלח #deadsea

לפרטי הסיור **לרשימת הסיורים**

O.D.T – כתבו עליי ועל הסדנא:

לטייל עם נתנאל ◂ **Keren Elchayani Lahat**
15 בנוב' 2022 ·

ממליצה בחום על נתנאל! עשיתי יום גיבוש למנהלים והיה מקסים, החל מה odt המגבש ועד הסיור טעימות בשוק🙏 נתנאל הפך את היום למושלם

לטייל עם נתנאל ◂ **Roy Mula**
8 בנוב' 2022 ·

שלום לכולם,
אשמח להמליץ לכם על נתי שעשה לנו סיור בירושלים ליום גיבוש.
היה מעניין, זורם, כפי וזה כל מה שנדרש לצורך גיבוש.
בנוסף עשה לנו פעילויות O.D.T חדשים שאני לא הכרתי.
ממליץ בחום לכל מי שצריך ימי כיף / גיבוש.
וגם סתם לטיול מודרך בקלילות.

תודה לך לטייל עם נתנאל

מנהלות רווחה ומנהלות משאבי אנוש
Jenny Krespi · ביולי 12 ·

אני רוצה לפרגן למדריך נתנאל
מ"מטיילים עם נתנאל"

בתאריך 02.07 יצאנו לגיבוש מחלקתי מטעם חברת איתוראן לטיול גיבוש בירושלים .

התחלנו את היום בטיול איזיריידרים בארמון הנציב . כל אחד קיבל כלי , קסדה , תדריך קצר ויצאנו לדרך . עברנו ב3 תחנות לראות תצפיות על נוף ירושלים (מצרפת לכם תמונות בהמשך של כל היום)
משם המשכנו לסדנת מנהיגות ODT בפארק ארזים שנתנאל עשה לנו וארכה שעה וחצי , עם משימות מצחיקות ומגבשות בין כל חברי המחלקה שהשאירו זיכרון כיפי לכולם .

לסיום היום הארוך , סיימנו בסיור קולינרי טעים בשוק מחנה יהודה . בין השאר היה טעמנו חצ'אפורי , בורקס , מעורב ירושלמי , חנות תבלינים . — עם לטייל עם נתנאל.

לפרטי ההפעלה **לרשימת הסיורים**